



L'IFSI-IFAS D'ANNECY

Chiffres clés

Année 2025-2026

ifsi ifas
Institut de Formation en Soins Infirmiers et d'Aides-Soignants Annecy

La Région Auvergne-Rhône-Alpes

CH ANNECY GENEVOIS

Quotas autorisés à la rentrée 2026 :

- Formation en soins infirmiers : 117
- Formation aide-soignante : 80

Le nombre d'inscriptions aux sélections d'entrée en formation :

Parcoursup
9100 voeux
sur le territoire
5910 classés



75 candidats
FPC

Formation en soins infirmiers

Formation aide-soignante



156 candidats
inscrits

La promotion infirmière 2025-2028

Première année : 123 étudiants

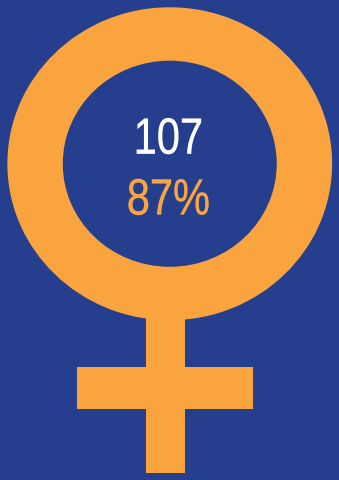

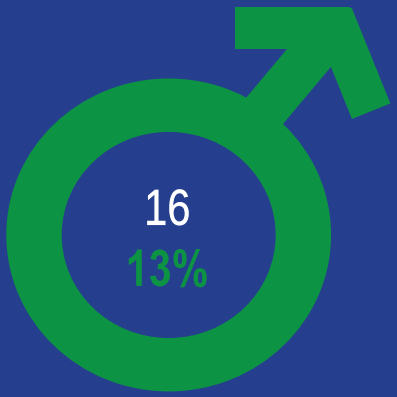

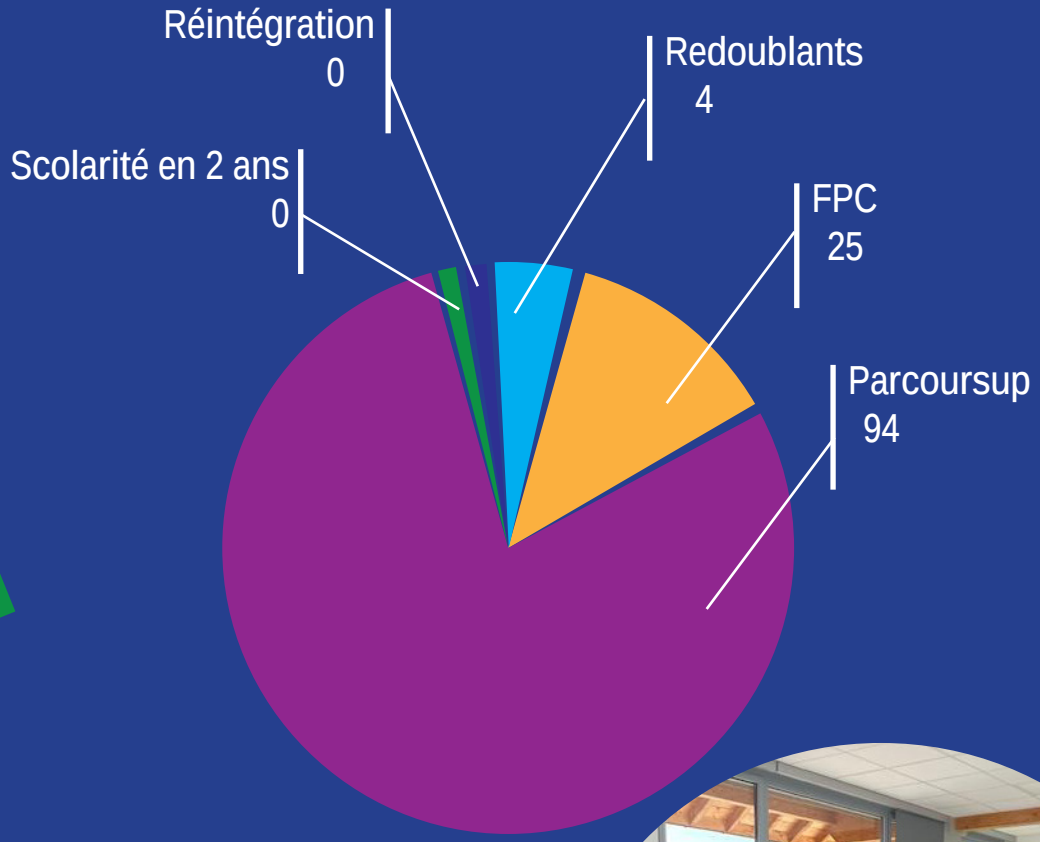



Moyenne d'âge
22 ans



La promotion infirmière 2024-2027

Deuxième année : 109 étudiants

93
85%

16
15%

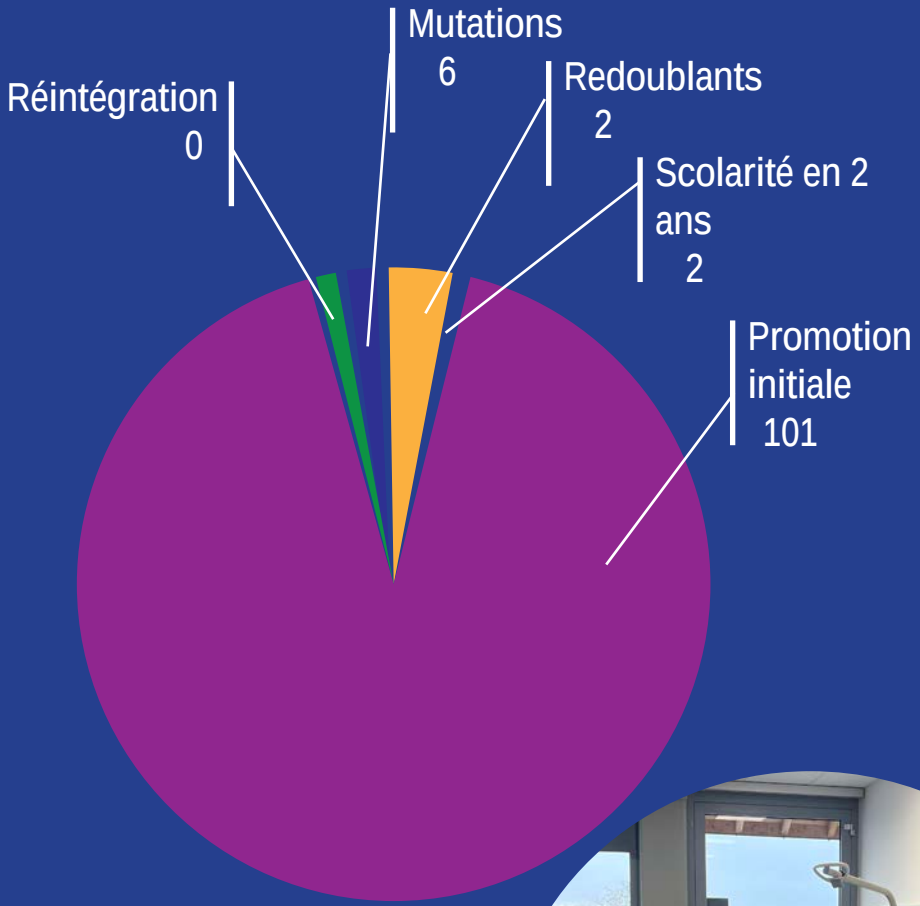

Moyenne d'âge
23,5 ans



La promotion infirmière 2023-2026
Troisième année : 108 étudiants

94
87%

14
13%

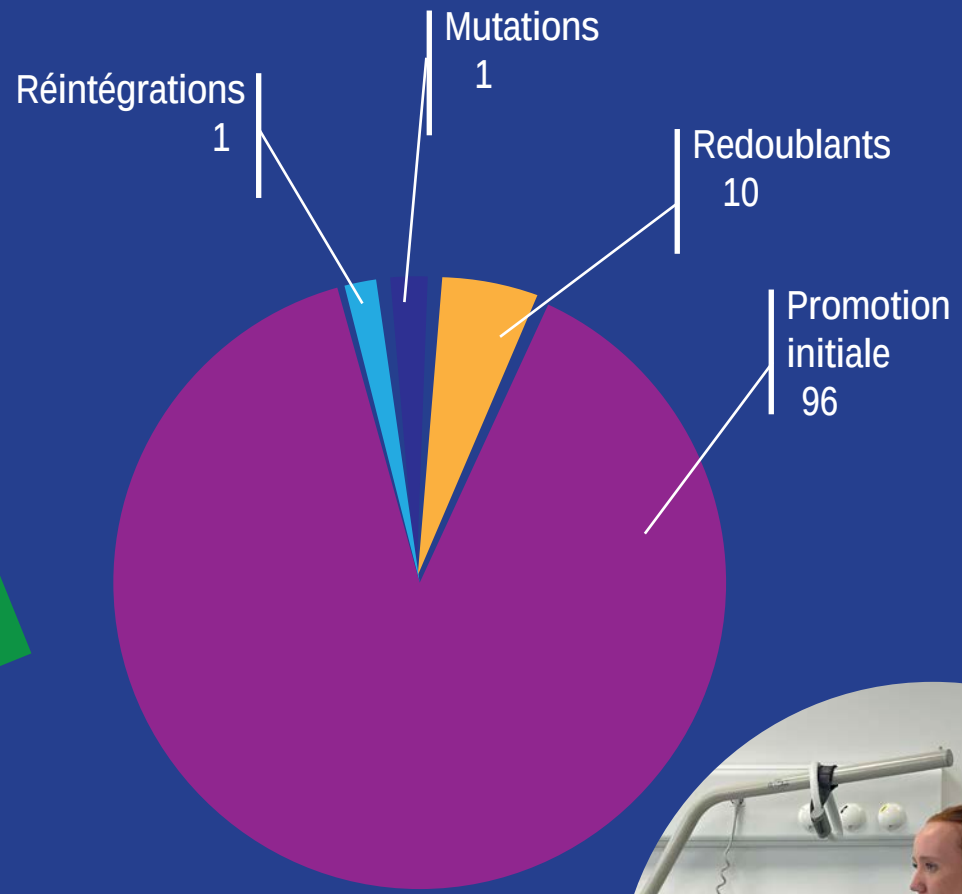

Moyenne d'âge
24,5 ans



La promotion aide-soignante 2025-2026 : **57 élèves**



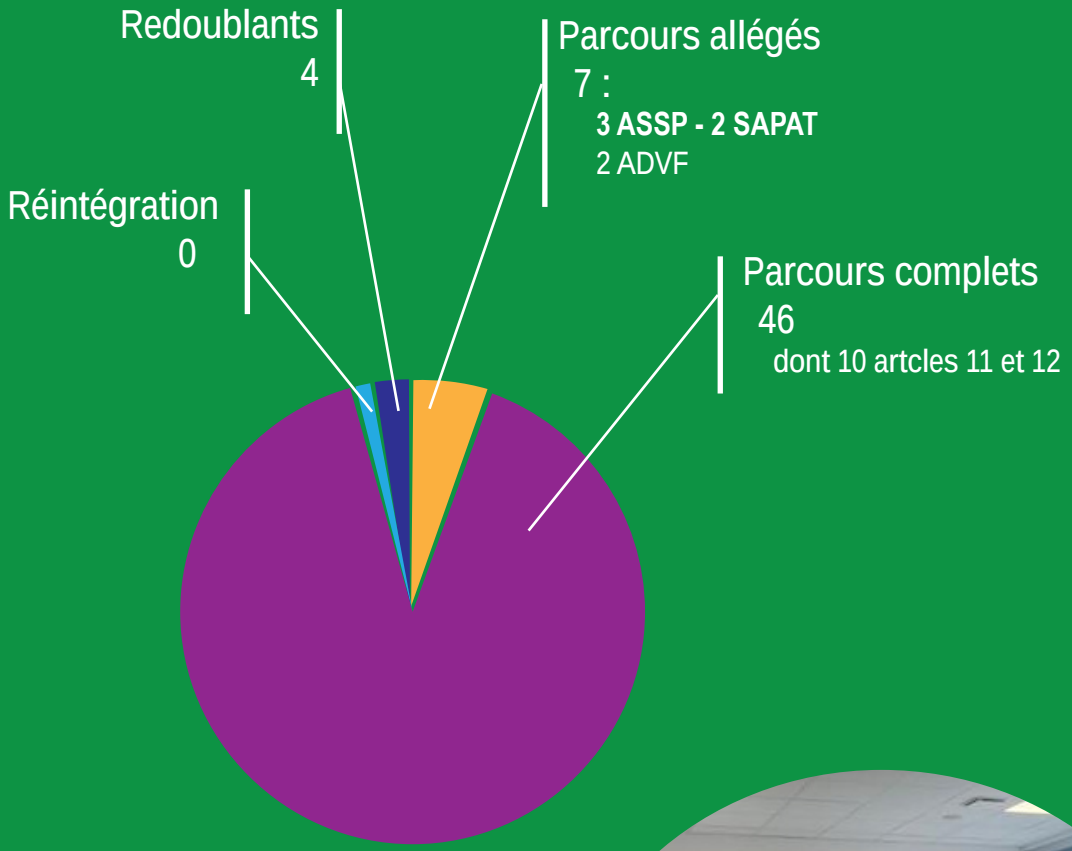

Site d'Annecy : **43** élèves
Site de Gex : **14** élèves

Moyenne d'âge
30 ans



Les Diplômés 2025-2026 :



Infirmiers

90

98% de réussite

Aides-Soignants

46

85% de réussite







Les interruptions de formation durant l'année 2025- 2026

IDE 1ère année 8

IDE 2ème année 3

IDE 3ème année 2

AS 4

Les motifs

Raisons personnelles

Questionnement sur le projet professionnel

Raisons socio-économiques



Les arrêts définitifs de formation durant l'année 2025- 2026

IDE
1ère année
4

IDE
2ème année
3

IDE
3ème année
0

AS
2

Les motifs

- Raisons socio-économiques
- Échecs
- Réorientations professionnelles

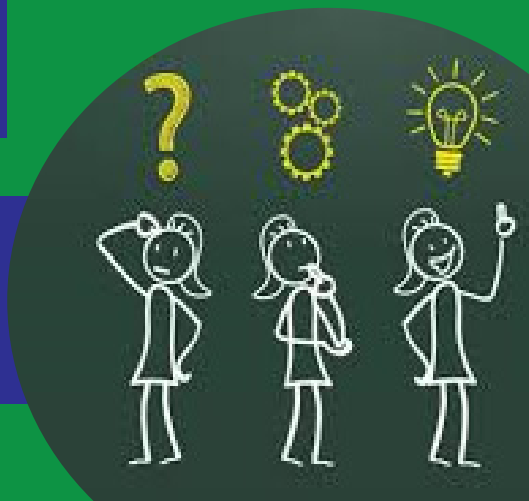

Taux de satisfaction des apprenants en fin de formation



Infirmiers
(70% de participation)
98% satisfaits

Aides-Soignants
(73% de participation)
97% satisfaits



Que font nos apprenants après 6 mois de diplômation

Infirmiers

67/100 retours (67%)

62 ont un emploi et sont infirmiers
2 sont en poursuite d'études de Puériculture
3 sont sans emploi
(maternité, voyage, pause professionnelle)

Aides-Soignants

18/51 retours (35%)

17 travaillent et sont aides-soignants
(10 à l'hôpital, 6 en EHPAD, 1 autre)
1 ne travaille pas et souhaite exercer un autre métier



La Formation Continue 2025



29 formations au catalogue

161 stagiaires accueillis



La Formation Continue 2025

469 heures
de pédagogie directe



4382 heures
stagiaires





IFSI-IFAS d'Annecy

Centre Hospitalier Annecy Genevois
1 avenue de l'hôpital
BP 90074
74374 EPAGNY METZ-TESSY

Tel : 04.50.63.62.55
Mail : ifsi.accueil@ch-annecygenevois.fr

Web : www.ifsi-annecy.fr

Retrouvez-nous sur les réseaux sociaux

Institut de Formation en Soins Infirmiers et d'Aides-Soignants Annecy

La Région Auvergne-Rhône-Alpes

GHT Haute-Savoie Pays de Gex

CH Annecy Genevois